Réseau
Sortir du nucléaire

Réseau "Sortir du nucléaire"
9 rue Dumenge - 69317 Lyon
Tél : 04 78 28 29 22 Fax : 04 72 07 70 04
www.sortirdunucleaire.org

Fédération de plus de 930 associations et 60 000 personnes, agrée pour la protection de l'environnement

Source : https://www.sortirdunucleaire.org/Les-outils-du-web

11 septembre 2015

Les outils du web

Cette fiche pratique pour l'utilisation des outils du web est à destination des groupes du Réseau "Sortir du nucléaire".

Maitriser la communication web de vos actions et de vos idées est aujourd'hui un enjeu très important pour mettre en valeur votre groupe et attirer de nouveaux sympathisants.

Cette fiche pratique récapitule les différents outils disponibles de façon non-exhaustive pour développer votre audience et la portée de vos actions.

Avant de vous lancer tête baissée dans la création d'un site / blog / Facebook / liste etc… Pensez à bien à définir vos besoins et vos objectifs afin de choisir l'outil adéquat.

Quelques questions à se poser avant de lancer votre outil :

- Quel public souhaitez vous atteindre ? (vos membres, de nouveaux adhérents, tisser des liens avec d'autres groupes ?)
- Quel contenu sera fourni par cet outil ? (informations générales, informations locales, présentation du groupe)
- Quelle sera son utilité (dialogue : listes de discussions, info : blog/site, infos : réseau social)

Voici une présentation non exhaustive d'outils web, testés ou non par nos soins, n'hésitez pas à nous faire des remarques sur leur pertinence !

Nous présentons ici certains outils proposés par google, car ils sont souvent très pratiques, mais en ayant bien conscience des enjeux et des dangers soulevés par de telles organisations https://degooglisons-internet.org/#dangers

Nous vous invitons pas ailleurs à prendre connaissance du projet "**Dégooglisons internet**" et nous vous encourageons à utiliser la plateforme alternative d'outils collaboratifs web proposés par Framasoft, association qui fait la promotion des logiciels libres : https://degooglisons-internet.org/liste

Créer un site simple (blog)

Un blog est un site internet permettant de publier facilement et simplement des informations en ligne sans connaissance technique particulière. Il est généralement présenté à la manière d'un journal de bord, les articles se succèdent dans un ordre du plus récent au plus ancien. Un système de catégories ou de thèmes permet d'organiser le contenu.
Certains modèles permettent également de structurer le site en rubriques en créant des pages qui seront accessibles depuis un menu.

Plateforme militante : No blogs https://noblogs.org/

Plateforme militante non commerciale de création de blogs (attention, plateforme disponible uniquement en italien, anglais et espagnol)
Exemple : https://nocigeo.noblogs.org/

Principales plateformes de blogs gratuites et sans pubs

Wordpress : https://fr.wordpress.com/
Le plus complet.

- ⊕ Nombreuses présentations possibles (thèmes gratuits)
- ⊕ Grosse communauté, forums et entraide entre utilisateurs
- ⊖ Beaucoup de possibilités, des fois on s'y perd !
- ⊖ De plus en plus d'options deviennent payantes Exemple : https://collectifantinucleaire13.wordpress.com/

Blogger : https://www.blogger.com/
Le service de blog de Google.

- ⊕ Simple d'utilisation
- ⊖ Nécessite une inscription sur Google Exemple : https://collectifantinucleaire84.blogspot.fr/

Pour en savoir sur ces 2 plateformes : https://www.notuxedo.com/blogger-ou-wordpress-blog-gratuit

Créer son site web soi-même

Faire un son site web soi-même exige un minimum de connaissances informatiques. Il faut pour cela créer ses propres fichiers ou personnaliser une application prête à l'emploi (logiciel libre blog ou cms) et des les déposer sur un serveur web chez un hébergeur. Il existe de nombreux tutoriaux sur le net, par exemple :

- https://www.commentcamarche.net/faq/webmestre-9
- https://openclassrooms.com/courses/apprenez-a-creer-votre-site-web-avec-html5-et-css3

- **Hébergeur gratuit** : si vous disposez d'un compte chez free (Freebox) vous avez le droit à une espace de 10 Go pour héberger votre site web personnel, à un nombre d'adresses e-mail illimité, et à un service de listes de diffusion. Il est possible d'ouvrir un compte free gratuitement pour bénéficier de ces hébergements web https://subscribe.free.fr/accesgratuit/index.html

- **Hébergeurs associatifs** : ils garantissent un hébergement libre, non commercial ainsi que la protection des données. Ils coûtent autour de 20 euros/an et offrent l'hébergement de votre site

web, des boites mail et des listes de diffusion. (Ce sont toutefois de petites structures qui ont peu de moyens et qui peuvent etre plus sujettes aux interruptions de services et autres bugs).
    - https://www.lautre.net/
    - https://www.ouvaton.coop
    - https://www.toile-libre.org/

- Hébergeurs commerciaux pas chers
    - https://www.ovh.com/
    - https://www.online.net/
    - En savoir plus : https://www.infowebmaster.fr/hebergeur.php

Boites mails / Listes de discussion ou de diffusion

Mails

Il existe de nombreux fournisseurs gratuit de boites mails. Voici quelques hébergeurs de boites mails militants gratuits ou a prix libre garantissant la confidentialité des données.

- RiseUp.net : https://help.riseup.net/fr Riseup est un collectif qui fournit des outils de communication informatique sécurisés et privés pour les groupes militants. Les inscriptions se font par cooptation ou après validation du projet.
- https://www.toile-libre.org/
- https://www.sud-ouest.org/

En savoir plus sur les hébergeurs de messagerie alternatifs : https://www.lececil.org/node/7695

Les fournisseurs boites mails commerciaux gratuits sont nombreux, ils peuvent poser des problèmes dans le cadre de la confidentialité et de la protection des données. En savoir plus. Parmi les plus courants :

- Free : https://subscribe.free.fr/accesgratuit/index.html
- Gmail : https://mail.google.com/

Listes

Les listes mails sont des outils bien pratiques pour animer un groupe et diffuser des informations

- Listes de discussion : tout-te-s les inscri-te-s peuvent répondre aux mails et participer à la discussion. La liste peut être privée ou à inscription libre.
- Liste de diffusion (newsletter) : permet de diffuser les informations aux sympathisants, l'inscription est en générale ouverte. L'envoi des message est réservé à une ou quelques adresses mail.

- **Hébergeurs militants**
    - RiseUp.net propose également un service de listes de diffusion (en anglais)
    - https://www.sud-ouest.org : Plateforme Libre d'hébergement de listes mail à prix libre

- **Hébergeurs commerciaux & gratuits**
  Ces services gratuits peuvent poser des problèmes de confidentialité concernant la protection des données... En savoir plus
    - Free : https://www.free.fr/assistance/175.html
    - Google Groupes : https://support.google.com/groups/ https://www.arobase.org/listes/creer-groupe-google-groups.htm

Les listes mails font en général partie des services proposées par les hébergeurs web asssociatifs /

payants cités dans la rubrique précédente.

En savoir plus : Les services de listes ou de groupes de discussion
https://www.arobase.org/listes/creer.htm

Diffuser des informations sur les réseaux sociaux

Les réseaux sociaux sont devenus des canaux de diffusion d'information incontournables. Facebook reste le plus utilisé en France mais d'autres plateformes comme Twitter ou Instagram peuvent être également utiles pour toucher un plus large public.

Facebook
Facebook est le réseau social le plus utilisé en France. Pour un groupe, une page facebook permet de de diffuser facilement des liens, des images, des vidéos, des textes courts. En savoir plus.
Exemple : https://www.facebook.com/sortirdunucleaire.org

Twitter
Twitter est un outil qui permet de diffuser des liens ou d'envoyer des messages brefs appelés tweets. C'est également un outil de veille d'information qui permet de s'abonner à des fils d'information et de suivre l'actualité en temps réel. En savoir plus.
Exemple : https://www.twitter.com/sdnfr

Instagram
Instagram est un réseau social de partage de photos En savoir plus

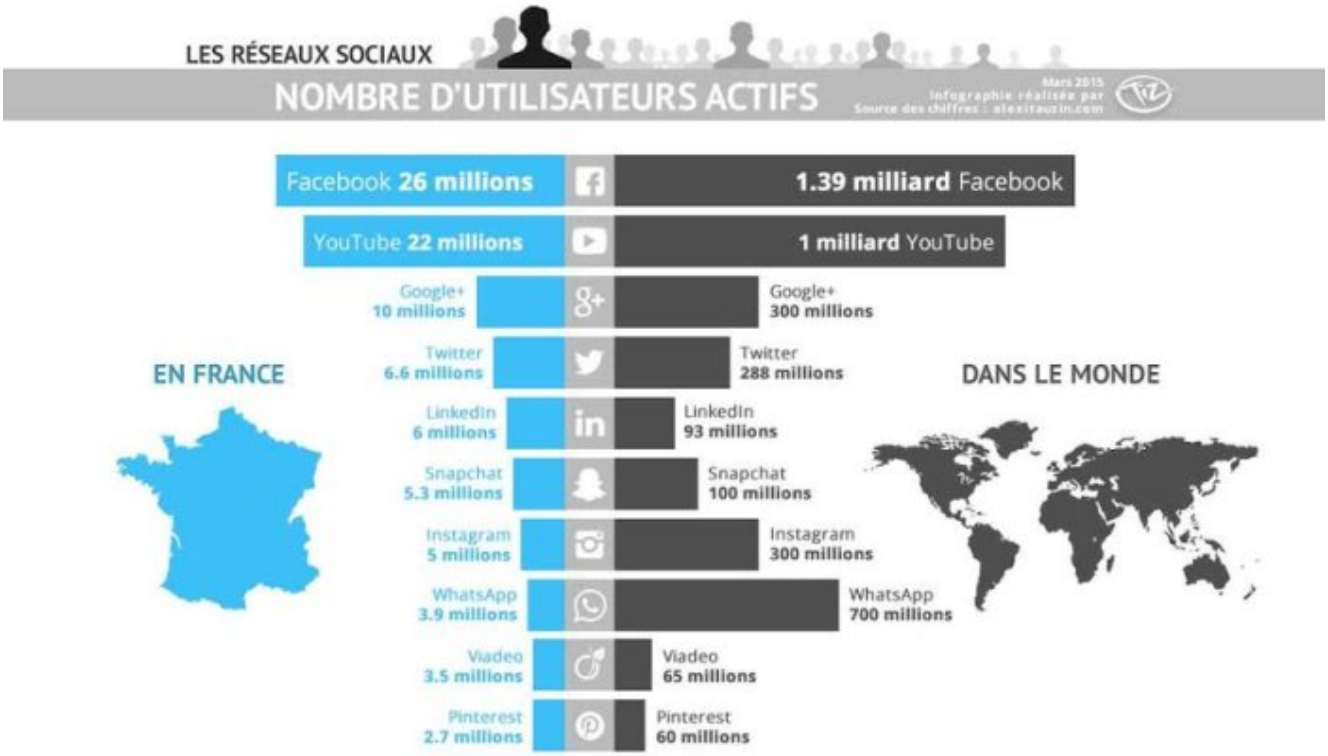

Réseau sociaux alternatifs
Il existe désormais des réseaux sociaux alternatifs respectueux des utilisateurs

- Diaspora, une alternative à Facebook
- SeenThis et Identi.ca, des alternatives à Twitter
  En savoir plus : https://www.lececil.org/node/7696

Faire un récolte de fonds (Crowdfunding)

Les plateformes de financement participatifs donnent des outils pour récolter des fonds pour un projet. Le principe : se fixer un objectif, communiquer sur son projet et activer son réseau pour obtenir des dons, avec ou sans contrepartie. La campagne est réussie uniquement si le montant fixé est atteint, sinon les contributeurs sont remboursés. Les plateformes prennent entre 5 et 10% de commission.

- Ecobole : https://www.ecobole.eu/fr
  Pour le financement de projets environnementaux
- Lumo.com : https://www.lumo-france.com/
  Financement de projets autour des énergies renouvelables
- Ulule.fr : https://fr.ulule.com/
  pour le financement des projets créatifs, innovants, solidaires ou à portée citoyenne.

Photos / vidéos

Mettre ses vidéos en ligne

Pour mettre en ligne et partager des vidéos facilement

- Youtube est le service vidéos de google, c'est la pateforme la plus utilisée Exemple : https://www.youtube.com/user/Soritrdunucleaire
- Viméo héberge des vidéos à vocation plus artistique et créative https://vimeo.com/

En savoir plus les services de vidéo en ligne

Mettre ses photos en ligne

- Flickr est un site Internet de partage et d'hébergement de photos qui offre la possibilité de créer des galeries privées ou publiques. (jusqu'à 1 000 Go de stockage gratuit). C'est un service de yahoo.
- Google fournit également un service d'hébergement et de partage de photos

En savoir plus sur le partage et la mis en ligne de photos

Framasoft fournit un service alternatif d'hébergement de fichiers en ligne : https://framadrive.org/

Ressources utiles

- Fiches pratiques pour les outils internet : https://www.netpublic.fr/liste/ressources-netpublic/formation-numerique/autoformation-guides/
- Fiches pratiques du CECIL pour réduire les risques liés à la surveillance sur internet https://www.lececil.org/node/7687
- Dégooglisons Internet : à l'initiative de l'association Framasoft, une liste très complète de toutes les alternatives à l'hégémonie des grands services gratuits

d’Internet.https://degooglisons-internet.org/

- Sécurité in a box : outils tactiques de sécurité numérique https://securityinabox.org/fr